

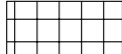

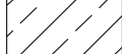

-  BALDOSA DE GRES PORCELÁNICO
-  CHAPA DE ACERO GALVANIZADO
-  CHAPA DE ACERO GALVANIZADO
-  HORMIGÓN LAVADO CON ARIDO VISTO

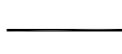

SUELOS

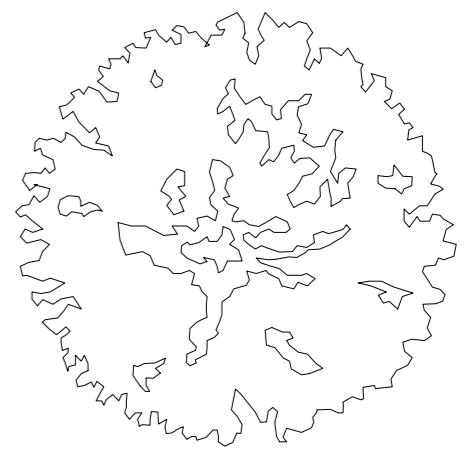
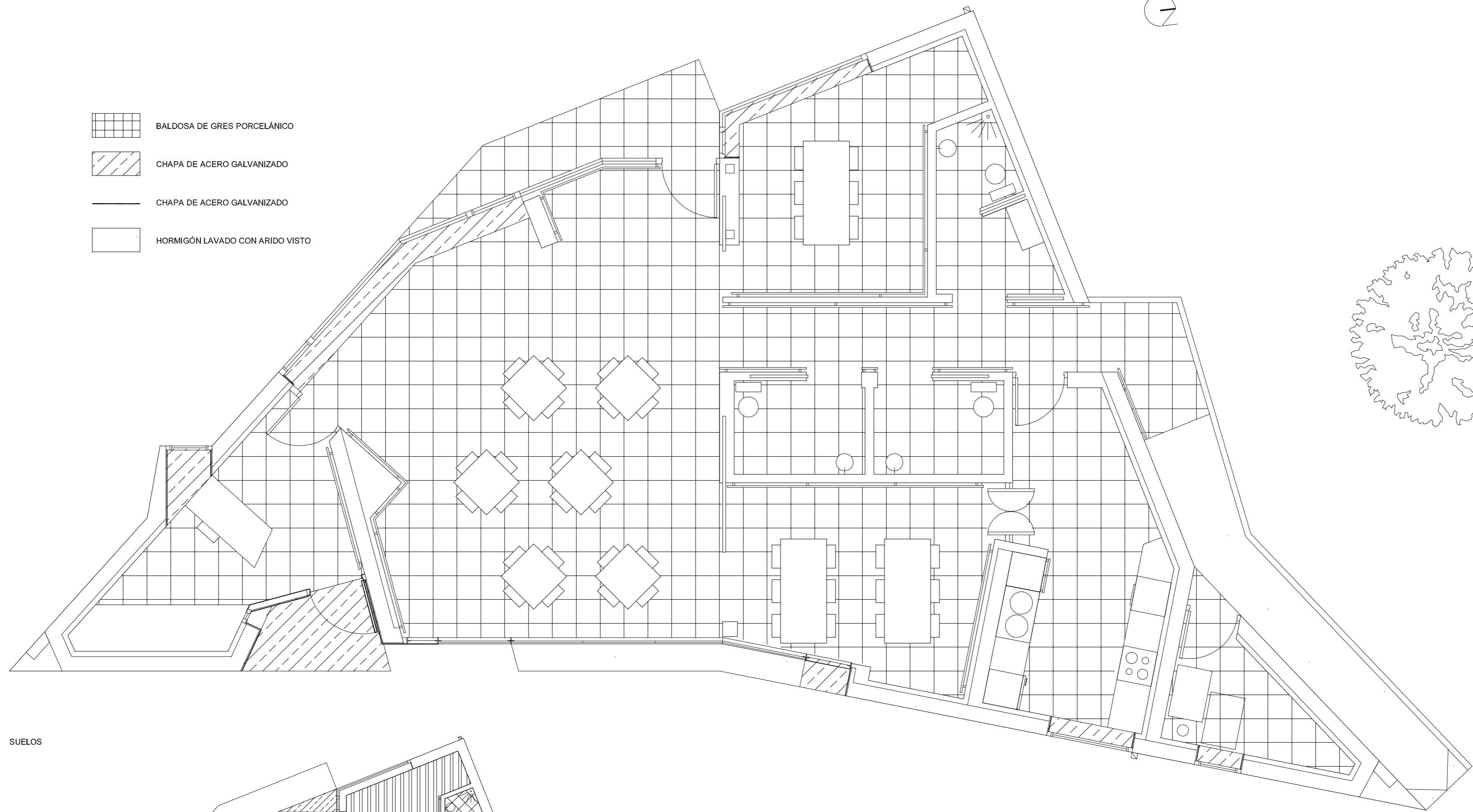
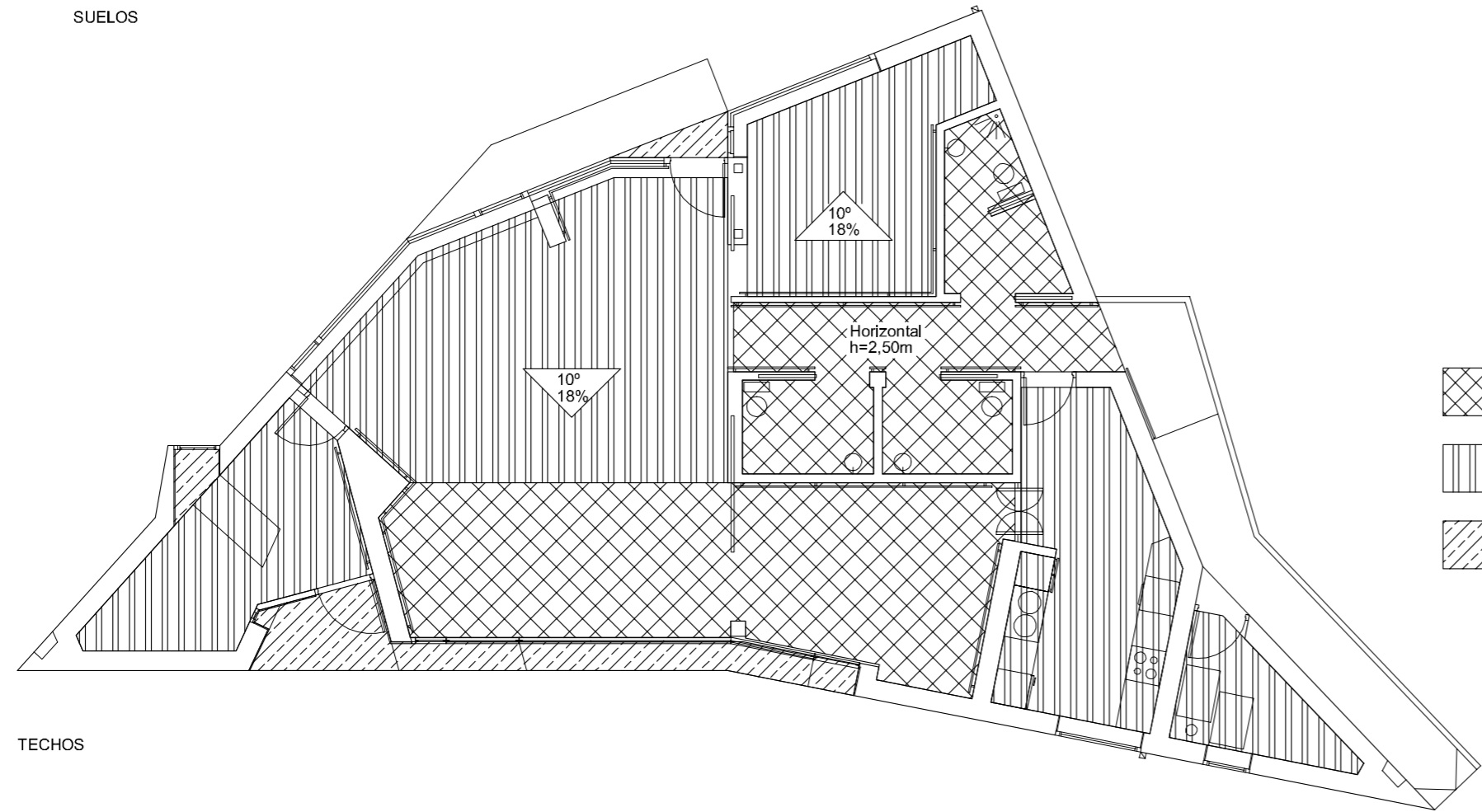

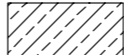
-  FALSO TECHO DE ESCAYOLA HORIZONTAL
-  FALSO TECHO DE ESCAYOLA INCLINADO
-  CHAPA DE ACERO GALVANIZADO

TECHOS

PROYECTO DE EJECUCIÓN DE CENTRO DE DÍA PARA MAYORES
 SAN CEBRIÁN DE MUDÁ. (PALENCIA)

PROMOTOR: EXCMO. AYTO. DE SAN CEBRIÁN DE MUDÁ ARQUITECTOS: JESÚS CASTILLO OLI OCTUBRE 2006
 JOSÉ MIGUEL RODRÍGUEZ BAZ CENTRO DE DÍA

ESTUDIO DE ARQUITECTURA
 arquitectura@arquinox.es
 t 979 125005 609 431896

E
A

C/ del Pozo 20, 1ª Izda. 34.800 Aguilar de Campoo.