

DETALLE W

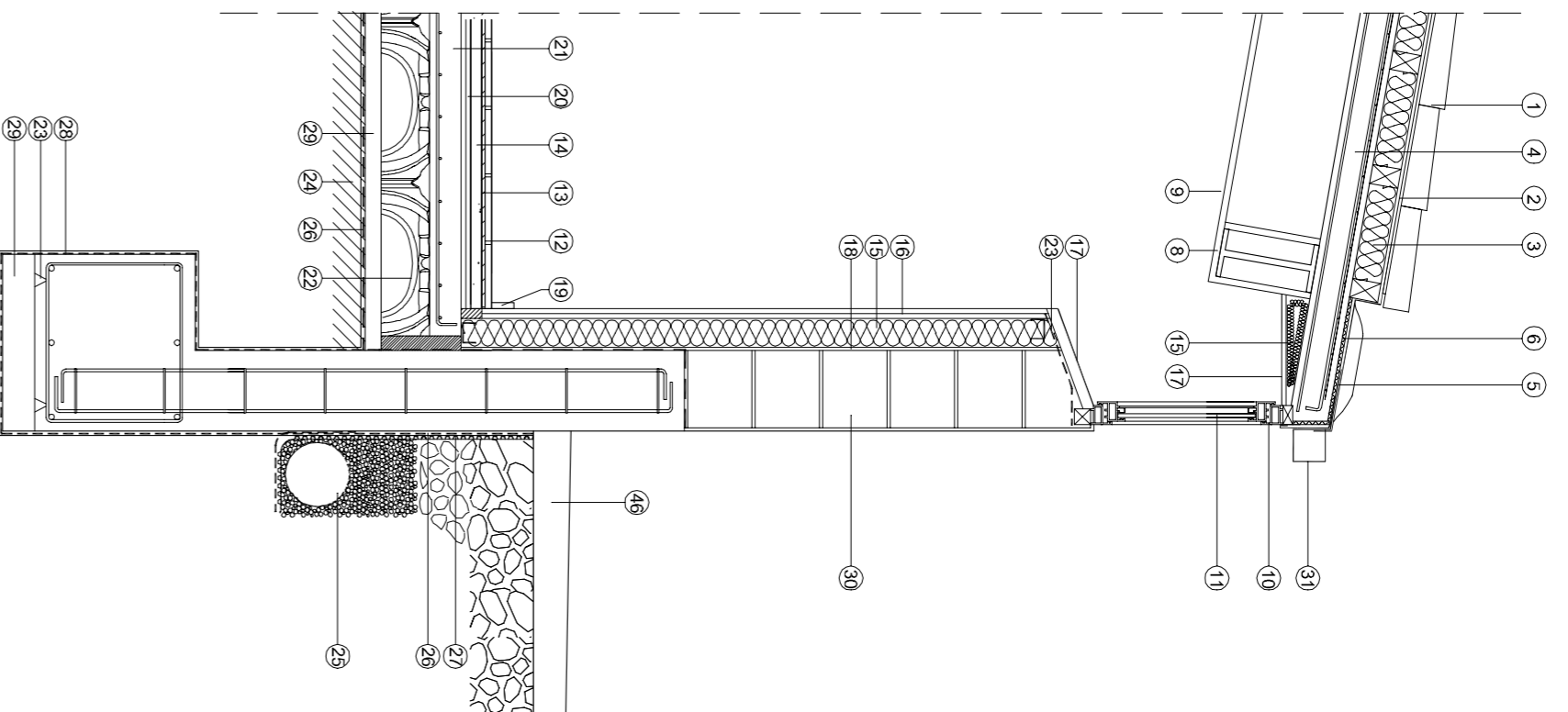

DETALLE Y

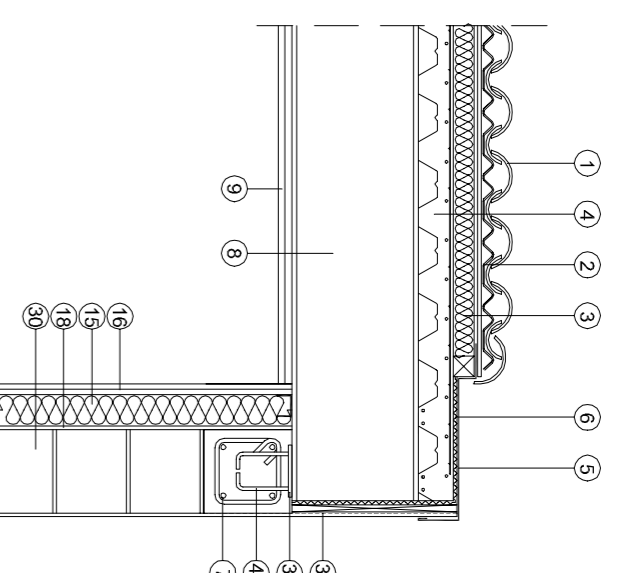

DETALLE X

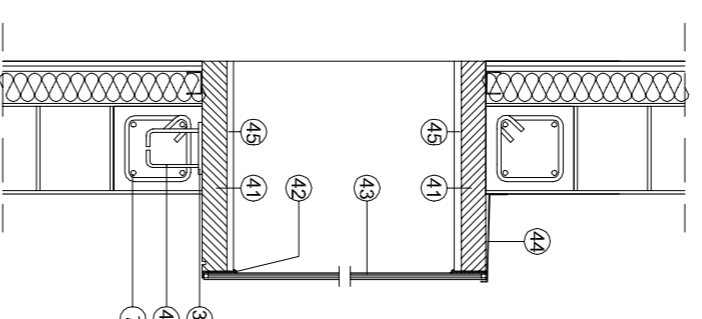

DETALLE Z

LEYENDA

- 1 TEJA CERÁMICA CURVA VIEJA
- 2 CARTÓN EMBREADO TIPO "ONDULINE" O SIMILAR
- 3 AISLAMIENTO DE POLIESTIRENO EXT. e=6cm
- 4 ENTRE RASTRELES DE PINO DE 6x6cm
- 5 FORJADO COLABORANTE MT-76, e=12cm
- 6 CHAPA DE ACERO GALVANIZADO, e=8mm Y DESARROLLO 6500mm
- 7 TEJA METALIZADA AISLANTE
- 8 ZUNCHO DE H.A DE 25 x 25 cm
- 9 PISA DE ACERO LABRADO A420 IPE 300
- 10 FAN DE ACERO DE ALUMINIO
- 11 CARPINTERÍA DE ALUMINIO
- 12 VIDRIO CLIMALIT 410/4
- 13 BALDOSA DE GRES PORCELÁNICO e= 2 cm
- 14 MORTERO DE AGARRE
- 15 CAMA DE ARENA e= 8 cm
- 16 LANA DE ROCA TIPO MASTER, e=6cm
- 17 ESTRUCTURA DE ACERO GALVANIZADO DE 50mm
- 18 Y PANEL DE CARTÓN-YESO DE 15mm
- 19 CHAPA DE ACERO GALVANIZADO, e=8mm
- 20 ENFOSCADO MAESTREDO Y REGLEADO HIDROFUOGO, e=2mm
- 21 RODAPIE CERÁMICO
- 22 AISLAMIENTO RÍGIDO DE POLIESTIRENO EXTRUSIONADO DE e= 4 cm
- 23 SOLERA DE H.A 25 e= 10 cm
- 24 CANAL DE ENTUBACION FORMADA POR CASETONES DE POLIURETANO
- 25 SEPARADORES DE HORMIGÓN DE 5cm
- 26 TERRENO COMPACTADO Y NIVELADO
- 27 TUBO DE DRENAJE DE Ø 200 mm
- 28 MEMBRANA IMPERMEABILIZANTE CON ARMADURA DE FIBRA DE POLIESTER
- 29 CAPA DRENANTE DE PÓLTILOENO CON GEOTEXTIL
- 30 MEMBRANA IMPERMEABILIZANTE
- 31 HORMIGÓN DE LIMPIEZA
- 32 FABRICA DE TERMOARROLLA DE 24 x 30 x 19 cm
- 33 CANALON DE ACERO GALVANIZADO
- 34 PERFIL DE ACERO INOXIDABLE
- 35 ANGULAR DE ALUMINIO
- 36 SILICONA ESTRUCTURAL
- 37 MORTERO DE ARENA e= 3 cm
- 38 RESINA EPOXI
- 39 MALLA DE FIBRA DE VIDRIO
- 40 PLACA DE ANCLAJE DE 400x150x 10mm
- 41 MADERA DE IROKO DE 60 x 7 cm
- 42 SILICONA ESTRUCTURAL
- 43 VIDRIO DE SEGURIDAD STADIT 5+5/6/3
- 44 CHAPA DE ACERO INOXIDABLE e = 0,80 mm
- 45 FORRO DE ACERO GALVANIZADO
- 46 HORMIGÓN PULIDO
- 47 PROTECCION CON MORTERO HIDRÁULICO RESISTENTE AL FUEGO e = 7 mm

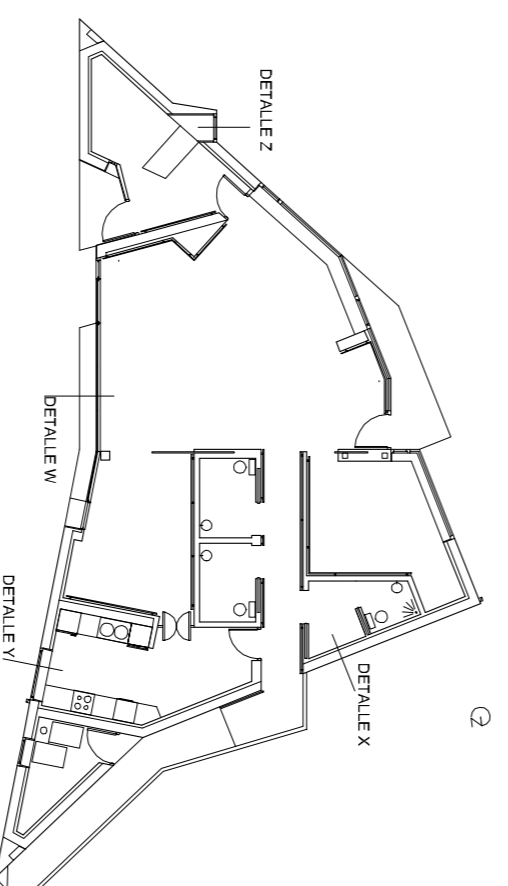

DETALLES CONSTRUCTIVOS

14
1/20

PROYECTO DE EJECUCIÓN DE CENTRO DE DÍA PARA MAYORES

SAN CEBRIÁN DE MUDA. (PALENCIA)

PROMOTOR: EXCMO. AYTO. DE SAN CEBRIÁN DE MUDA

ARQUITECTOS: JESÚS CASTILLO OLI
JOSÉ MIGUEL RODRÍGUEZ BAZ

OCTUBRE 2006
CENTRO DE DÍA

E
A

C/ del Pozo 20, 1ª Izda. 34.800 Aguilar de Campoo.

ESTUDIO DE ARQUITECTURA
earquitectura@arquinox.es
T 979 125005 609 431896